studio ANTONINI

Architecture Engineering

Présentation de l’agence

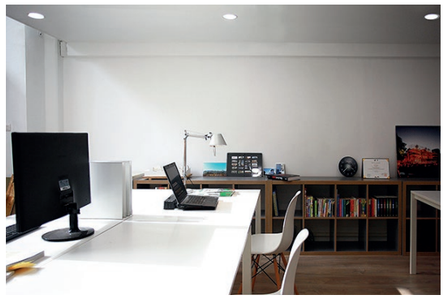

Studio ANTONINI

Studio Antonini est une agence d’architecture et d’ingénierie avec des bureaux en Italie et en France. Notre équipe possède l’expertise nécessaire pour fournir des services complets de conception architecturale et d’ingénierie, de la conception à la construction.

L’agence est né grâce à l’initiative de Eng. Franco Antonini dans le but de créer un centre de design avancé afin de poursuivre le développement de nouvelles technologies et d’appliquer une approche de design créatif combinant architecture et ingénierie.

Studio Antonini a toujours été le point de référence pour la planification, la réhabilitation et la reconstruction après les tremblements de terre récurrents en Italie.

En 2010, Claudio Antonini s’est associé à Eng, Nicola Bertini, Eng. Stefano Antonini et Sr Andrea Moriconi pour faire avancer la mission et l’aspiration à opérer dans un contexte international.

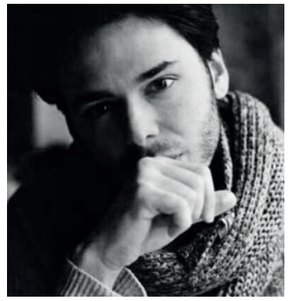

CLAUDIO ANTONINI

Architecte

2017 / présent
- Studio ANTONINI

2015/2016
- collaboration avec **RENZO PIANO BUILDING WORKSHOP**
– FUBON XINYI A25 – Hotel and office tower – Taipei – Taiwan
– FUBON MUSEUM – Museum – Taipei – Taiwan
– FIELDEN HOUSE – Housing tower – London – England

2013/2014
- collaboration avec **2PORTZAMPARC**
– GED – GREAT DOCUMENTARY EQUIPMENT – Library – Aubervilliers – France
– RAILWAY STATION OF “GRAND PARIS” – Station – Le Bourget – France
– BRICKELL BAY DRIVE TOWER – Housing tower – Miami – USA
– CAUDALIE ‘S SOURCES – Hotel, SPA – Mutigny- France
– QINHUANGDAO HARBOR – Housing, tower – Qinhuangdao – China
– LES ARENES TOWER – Hotel, housing tower – Casablanca – Maroc
– MUSEE DE LA ROMANITE – Museum – Nimes – France
– SESC OSASCO – Mixed use project – Sao Paulo – Brazil

2012/2013
- collaboration avec **ARCHITECTURE-STUDIO**
– AL NAHR – Mixed use project – Beirut – Lebanon
– Penitentiary complex – Haren – Belgium
– Private residence – Znamenkoje – Russie
– Office building – Dijon – France

FORMATION

HMONP Habilitation à exercer la maîtrise d’œuvre en son nom propre
/ Perugia, Italia 2017
Revit Architecture 2013 Certified Professional
License 314640 CONSULCAD, Autodesk authorized training center
/ Perugia, Italia, 2013

Università “SAPIENZA” Facoltà di architettura
Master d’étude d’architecture
/ Roma, Italia, 2013

forme juridique

Studio ANTONINI France
Société à Responsabilité Limitée
Capital social/ 3 000 Euros
Adresse/ 30 Allée Vivaldi 75012 Paris
Ordre des architectes/ n° S19815
RCS Paris/ 838 647 550
n° TVA/ FR21 838647550

Studio ANTONINI Italia
Società a Responsabilità Limitata
Capitale sociale/ 10 000 Euro
Indirizzo/ 5, Viale Chiavellati, 06034 Foligno
REA Perugia/ 272008
P.I. 03208360549

moyens humains

1 Gérant de la SARL Architecture
3 Architectes
2 Ingénieurs
1 Géomètre

GERANT
Claudio ANTONINI, architecte

Architectes:
Luciano Buono
YoonJoo Tché

Ingénieurs:
Nicola Bertini
Stefano Antonini

Géomètre:
Andrea Moriconi

moyens techniques

-125 m² bureau au 30 Allée Vivaldi, 75012 Paris France
-80m² bureau au Viale Luigi Chiavellati, 06034 Foligno Italy
-6 postes informatiques connectés en réseau internet protégé et 1 ordinateur portable
-1 4To serveu
-2 imprimante/ scanner A3
-2 traceur Canon A1
-Salle maquette
-Logiciels: CAO 2D, 3D, Adobe pack, Rhinoceros, VRAY / PAO: Microsoft Office

contact

studio ANTONINI France
Address: 30, Allée Vivaldi, 75012 Paris FRANCE
Telephone: +33 (0)6 15 82 38 66
E-mail: info@studioantonini.com

studio ANTONINI Italy
Address: Viale L. Chiavellati, 5, 06034 Foligno ITALY
Telephone: +39 0742 340900
E-mail: info@studioantonini.com

PROJETS D'ARCHITECTURE

Logement collectif AULNAY-SOUS-BOIS
Mission: Architecture
Surface: 2 200 m²
Maître d'Ouvrage: Privé
Budget: NC
Type de Marché: Marché Privé
Calendrier: Projet en cours

NOUVEAU COLLÈGE À SION
Localisation: Sion, Suisse
Surface du projet: 29 900 m²
Maître d'Ouvrage: Canton du Valais SBMA
Budget: N/C
Type de Marché: Public
Calendrier: Concours 2019

CENTRE D'ARTS & COMPLEXE SPORTIVES
Localisation: Séoul, Corée du Sud
SHON: 7 200 m²
Maître d'Ouvrage: Seoul Metropolitan Government
Budget: 18 000 000 Euros
Type de Marché: Concours international
Calendrier: Finaliste, 2éme Prix, 2018

PALAZZO ORFINI PODESTA
Localisation: Foligno, ITALIE
Surface du projet: 5 500 m²
Maître d'Ouvrage: Privé
Calendrier: Livré

GROUPE SCOLAIRE DES VERNETS
Localisation: Genève, Suisse
Surface du projet: 6 385 m²
Maître d'Ouvrage: la Ville de Genève
Type de Marché: Marché Public
Calendrier: Concours 2018

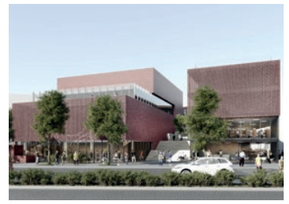

Creative Play Support Facility
Localisation: Séoul, Corée du Sud
Surface du projet: 8 056 m²
Maître d'Ouvrage: SEOUL METROPOLITAN GOVERNMENT
Budget: 20 500 000 Euros
Type de Marché: Concours International
Calendrier: Concours 2018

PALAZZO VARINI

Localisation: Foligno, ITALIE
Surface du projet: 2 500 m²
Maître d'Ouvrage: Privé
Budget: 2 600 000 Euros
Calendrier: Livré

Creative Music & Sound Center for Youth

Localisation: Séoul, Corée du Sud
Surface du projet: 5 410 m²
Maître d'Ouvrage: SEOUL METROPOLITAN GOVERNMENT
Budget: 10 120 000 Euros
Type de Marché: Concours International
Calendrier: Concours 2018

YEOUI OPEN ROOFS

Localisation: Séoul, Corée du Sud
Surface du projet : 2 100 m² (architecture)
Maître d'Ouvrage: Seoul Metropolitan Government
Budget: 22 000 000 Euros
Type de Marché: Concours International
Calendrier: Concours 2017

Seoul Arts Education Center for Youth & Sports Complex, Finaliste, 2é PRIX SEOUL COREE DU SUD

Localisation: Seoul, Corée du Sud
Mission: Projet Architecture
Surface du site: 7 200 m²
Maître d'Ouvrage: SEOUL METROPOLITAN GOVERNMENT
Budget: 18 000 000 Euros
Type de Marché: Concours International
Calendrier: 2é PRIX, 2018
Partner: Reset-Studio

Le site se situe dans la partie nord-est de Séoul, d'une zone tampon entre le quartier de grand ensemble d'habitation et le quartier de petits immeubles mixtes. Ce nœud central relie deux typologies urbaines très contrastées.
Cet espace public largement ouvert est un « trou » urbain essentiel non seulement pour les habitants des appartements dont le contact avec les voisins est limité dans des circulations verticales, mais aussi pour les habitants des petits immeubles dont le contact avec la communauté est limité dans les ruelles étroites entre leurs maisons ou magasins.

Pour maintenir ce caractère du site en tant que « belvédère du quartier », les programmes du projet sont placés en restant le plus bas possible tout en respectant la division du site: programmes de complexes sportifs dans la partie nord et programmes d'éducation artistique dans la partie sud du site.

Ces terrasses ainsi réalisées sont ouvertes à la fois aux utilisateurs des centres d'art et de sport et aussi au grand public de Séoul. Elles sont également interconnectées par des rampes ou des escaliers du point le plus bas jusqu'au sommet du projet.

Ainsi, tous les programmes du projet sont reliés entre eux de manière interne et externe afin de favoriser la connexion mutuelle entre les différents espaces de chaque étage.

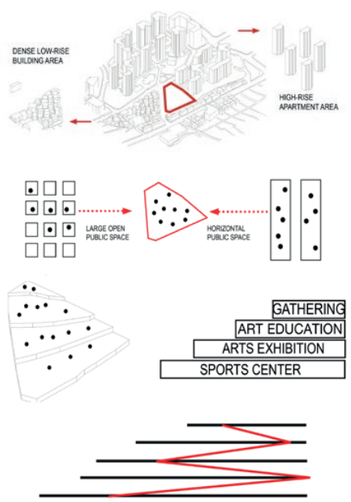

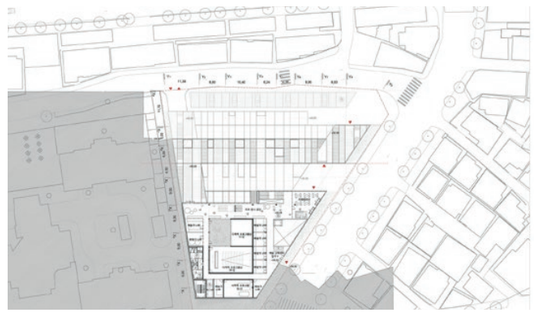

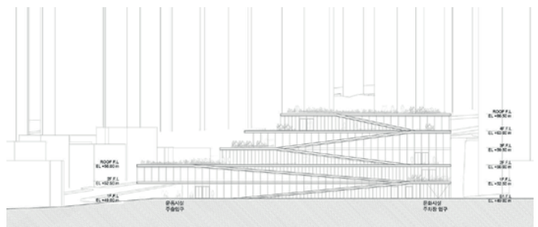

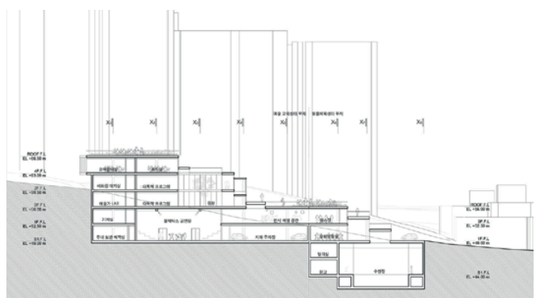

Creative Music & Sound Center for Youth
SEOUL COREE DU SUD

Localisation: Seoul, Corée du Sud
Mission: Architecture
Surface du projet: 5 410 m²
Maître d'Ouvrage: SEOUL METROPOLITAN GOVERNMENT
Budget: 10 120 000 Euros
Type de Marché: Concours International
Partner: Reset-Studio

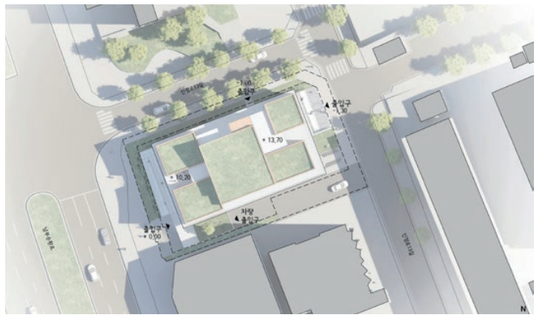

Creative Music & Sound Center contribuera à la mise en place d'une infrastructure pour les arts de la jeunesse à Séoul, fournira un espace pour les activités musicales des jeunes et servira d'une plateforme pour les activités musicales.

Zone de performance et de culture
- Il s'agit d'une salle de spectacle pour les jeunes et d'un espace où les rivrains peuvent participer à des activités musicales telles que des concerts et des formations.

Stage pratique et zone créative
- Il s'agit d'un espace destiné à offrir des activités créatives telles que l'éducation musicale et musicale, les comédies musicales, le son et la chorégraphie basées sur des œuvres créatives.

Zone d'éducation
- Pole d'éducation scolaire comprenant une école alternative, un système de semestre libre, une éducation artistique et culturelle et un programme de formation pour un professeur de musique.

Zone publique et espace communautaire
- Cet espace est destiné à connecter chaque salle et à organiser diverses réunions et activités pour les utilisateurs.

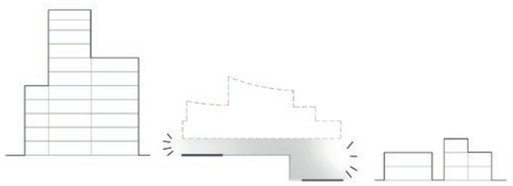

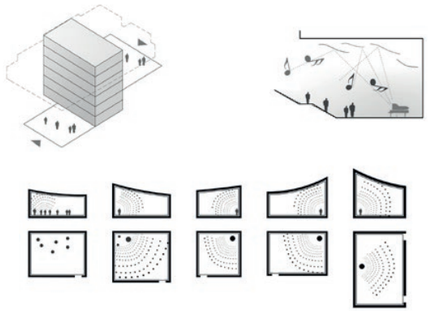

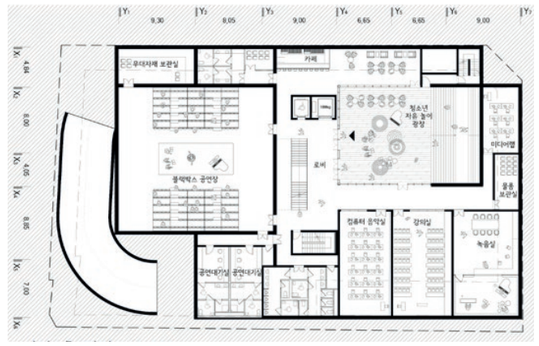

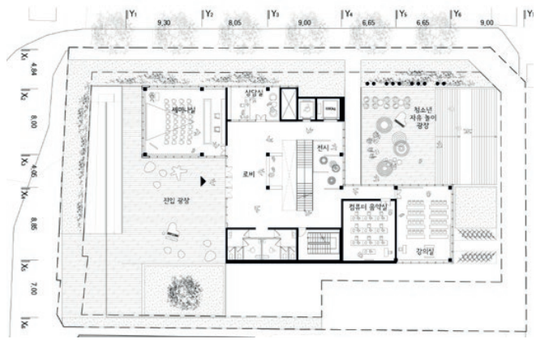

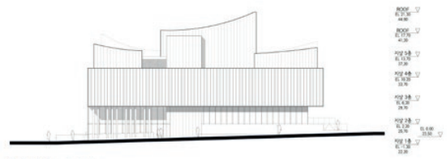

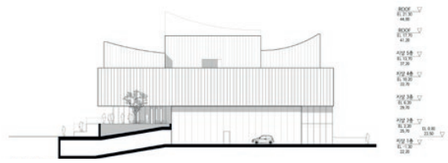

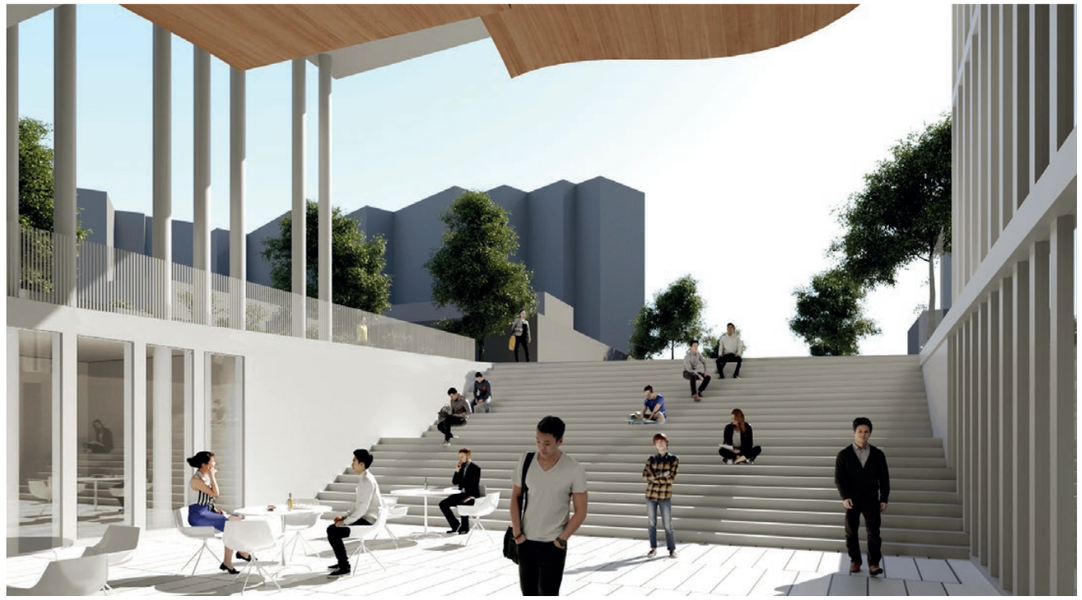

Creative Play Support Facility
SEOUL COREE DU SUD

Localisation: Seoul, Corée du Sud
Mission: Projet Architecture
Surface du projet: 8 056 m²
Maître d'Ouvrage: SEOUL METROPOLITAN GOVERNMENT
Budget: 20 500 000 Euros
Type de Marché: Concours International
Calendrier: 2018
Partner: Reset-Studio

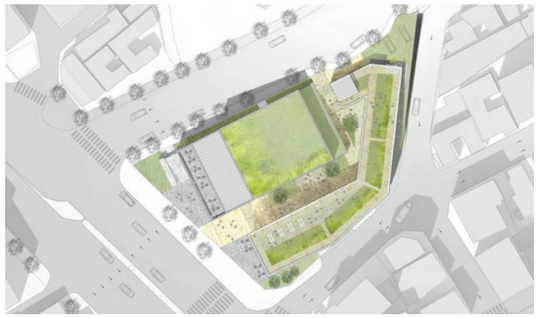

Daehak-ro est le centre de la culture et des arts à Séoul. Avec l'arrivée des commerces multinationaux et « grand public », les théâtres et les associations de théâtre consacrés à la représentation artistique pure sont en train de souffrir dans ce cercle vicieux de la baisse du désir de créer, du déclin de la valeur artistique et du départ des spectateurs, en raison de la hausse de loyer pour la location d'un espace.
La ville de Séoul a une volonté forte de développer Daehak-ro en tant que centre de spectacles et présenter la fonction off-Daehak-ro en soutenant diverses activités créatives dans le quartier, qui sera situé à l'entrée du quartier culturel et artistique en tant que plateforme de la promotion et de la revitalisation du théatre créatif.

Seongbuk Road Plaza
De là, il mène directement à la salle d'exposition, où vous pouvez obtenir des informations sur le hall du théâtre et le théâtre créatif qui se connecte aux petits théâtres et au théâtre variable de type boîte noire situé au nord.
Une «promenade» traversant la terre est également directement reliée à cette place.

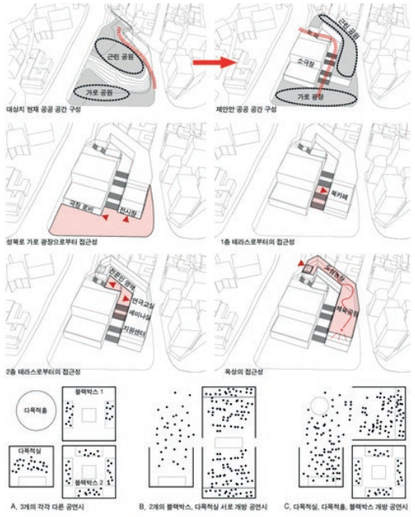

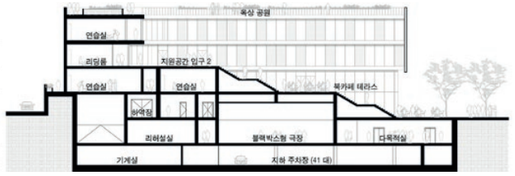

yeoui open roofs
SEOUL COREE DU SUD

Localisation: Seoul, Corée du Sud
Mission: Projet Architecture/ Urbain
SHON: 2 100 m² (architecture), 3 Ha (Projet Urbain)
Maître d'Ouvrage: Seoul Metropolitan Government
Budget: 22 000 000 Euros
Type de Marché: Concours International
Calendrier: Concours 2017
Partner: Reset-Studio

Le projet vise à créer un terminal internationel de ferry et croisière qui gère le transport fluvial et divers vaisseaux, y compris les navires privés et publics de manière intégrée.

Ce projet propose également un ordre au paysage de la rivière Han de Seoul développé sans schéma directeur pendant plusieurs décennies, tout en conservant les fonctions et les rôles originaux du terminal de ferry et croisière.
Le site se situe dans la partie plus « urbaine » des quais de Han avec l'arrêt de station métro et plusieurs arrêts de bus. Cependant, il manque les éléments verticaux qui peuvent former un espace de l'abri ou de repos dans ce vaste parc dû à la forte augmentation du niveau d'eau qui peut inonder la totalité du quai pendant 3-4 jours de l'année pendant la saison de Mousson. Les canopées sont proposées dont la structure de toit est modulable et recomposable en fonction de sa localisation et de sa fonction. Afin d'obtenir une cohérence et une continuité de tissu urbain, les bâtis sont implantés en suivant les grandes axes existantes. Ceci permet également d'avoir la cohérence architecturale aux volumes qui seront créées en plusieurs phases et en plusieurs endroits du site.

Le ferry terminal est une des principales structures, créées et transformées de la structure canopée, qui abrite le hall d'entrée, les magasins, café restaurants et la toiture café terrasse qui offre des vues panoramiques pas seulement au parc mais aussi à la fleuve HAN.

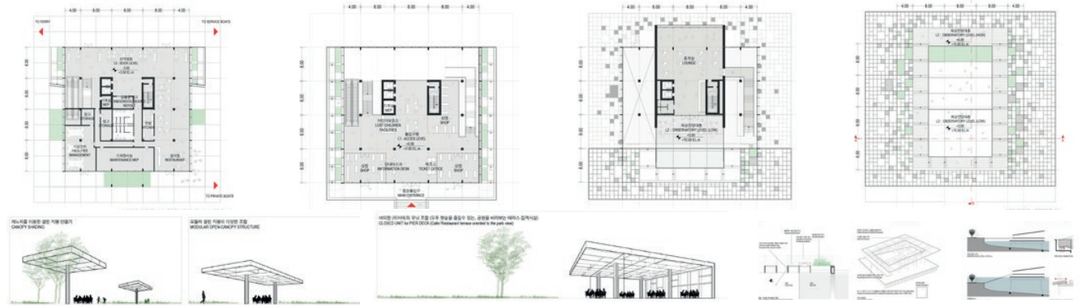

nouveau collège à Sion
SION SUISSE

Localisation: Sion, Suisse
Mission: Concours
Surface du projet: 29 500 m²
Maître d'Ouvrage: Canton du Valais SBMA
Achitecte: studio ANTONINI, AND STUDIO
ASS ARCHITECTES ASSOCIÉS GENÈVE
Type de Marché: Public
Calendrier: Concours 2019

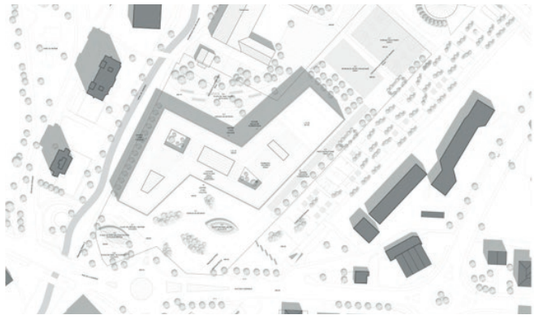

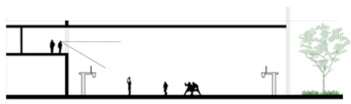

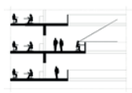

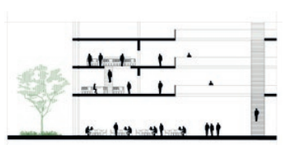

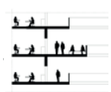

Le nouveau collège se dresse entre 2 axes significatifs qui structurent les quartiers de Vissigen et Champsec, à savoir le cours Roger-Bonvin et le Canal de Vissigen.
L'espace libre, actuel terrain de foot, mérite qu'une construction structurante l'habite, afin de définir une nouvelle centralité comme point d'accroche de ces 2 axes. Ce lieu se veut rassembleur et fédérateur pour les usagers, mais aussi pour les habitants du quartier. L'implantation du collège dégage des espaces de parc et de place publique, véritables lieux de rencontre en lien avec les axes précités.

Trois « pièces à vivre » sont générées par l'implantation en « S » du collège :
1. Le parvis minéral : plus que l'accès principal, cet espace crée le lien avec la ville et les transports en commun en offrant une nouvelle place publique aux habitants. De style résolument urbain, il façonne un point de départ pour le cours Roger-Bonvin.
2. Le parc, qui s'étire entre la Ferme-Asile et le collège, prolongation de la renaturation du canal de Vissigen et trait d'union culturel entre le théâtre et l'auditorium du collège, est pensé comme un lieu dédié à la culture plongé dans le vert.
3. La zone sportive, comme dégagement visuel pour la ferme-Asile, bénéficie d'un rapport étroit avec le cours Roger-Bonvin. La chapelle, point d'orgue du lieu, conserve latéralement sa majestueuse couronne de peuplier, qu'il est proposé d'ouvrir sur l'arrière, côté du canal, en symétrie de son rapport avec le cours Roger-Bonvin.

Le rez-de-chaussée est composé de 2 corps, placés en quinconce le long des 2 axes structurants précités. Dans l'interstice, un passage généreux se dessine entre le monde urbain porté aux abords du collège par la place publique et les espaces naturels du canal de Vissigen étirés par le parc culturel jusqu'à l'accès Nord de l'établissement.
En intime relation avec les puits de lumière que sont les patios ouverts et fermés, les liaisons verticales viennent relier les coursives. En séparant par des éléments coupe-feu amovibles et asservis les espaces reliés à chaque cage d'escalier, le bâtiment répond parfaitement aux contraintes sécuritaires.

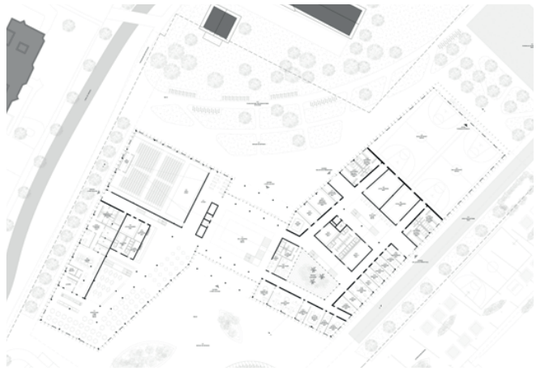

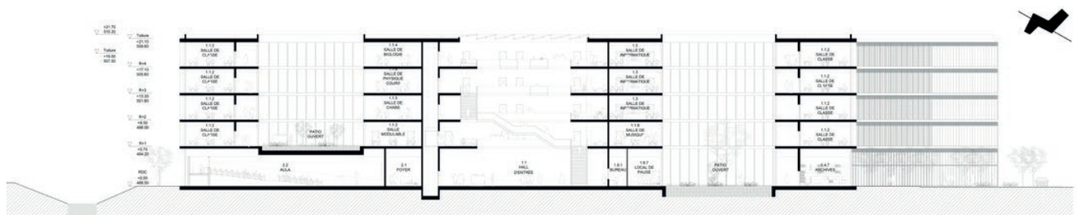

groupe scolaire des vernets
GENÈVE SUISSE

Localisation: Genève, Suisse
Mission: Concours
Surface du projet: 6 385 m²
Maître d'Ouvrage: la Ville de Genève
Type de Marché: Public
Calendrier: Concours 2018

Tenant compte du développement planifié du site Vernet avec le grand Praille-Acacias-Vernets, plus grand po-tentiel de logements du canton de Genève et des besoins d'équipements scolaires, les objectifs du projet sont;
Mettre à disposition des élèves de 4 à 12 ans du quartier un groupe scolaire complet et des équipements parascolaires et Répondre aux exigences qualitatives et quantitatives des espaces , Affirmer l'identité du groupe scolaire en tant qu'équipement public du futur quartier ,Qualifier, dans le cadre du périmètre défini, les espaces extérieurs, les parcours et la transition avec les espaces publics du quartier, Garantir dans le contexte précité la cohérence du fonctionnement du groupe scolaire et Intégrer les con-traintes urbaines des figures fortes avoisinantes.

La place du site Vernet et Quais des Vernets sont les plus importantes comme espaces publiques principaux pour la future vie du quartier. Donc, le projet de Groupe scolaire se dirige sa volonté vers l'intégration dans ces lieux en offrant un préau ouvert à la place qui devient un large espace public urbain aux habitants.

La volumétrie du futur groupe scolaire a même langage avec ses bâtiment alentours pour répondre une harmonisation du quartier : le socle du bâtiment est très ouvert aux espaces publics. La création de cours intérieur du bâtiment permet de gar-der l'intimité pour la vie de communauté.

La division verticale entre les salles d'étude qui regardent au préau d'un côté et les activités du groupe scolaire et le parasco-laire d'autre côté, organise un espace central très partagé en préservant les accès des activités parascolaires.
La translation du programme permet de créer des préaux en continuité avec le préau principal. Chaque salle d'étude a donc un espace extérieur, couvert ou ouvert, dédié.

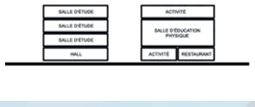

Logement collectif
AULNAY-SOUS-BOIS, FRANCE

Localisation: Aulnay-sous-bois, France
Mission: Architecture
Surface du projet: 2 200 m²
Maître d'Ouvrage: PRIVE
Budget: NC
Type de Marché: Marché Privé
Calendrier: Projet en cours
Partner: Reset-Studio

Le site se situe au sud-ouest de la ville d'Aulnay-sous-bois, d'une zone tampon entre le quartier résidentiel de la ville de Livry-Gargan et le canal de l'Ourcq.

Le projet est de créer le logement collectif à la place de garage et le concessaionnaire sur site, entouré des parcelles résidentielles autour. L'objective est de proposer un typologie de batiment de logement qui s'intégre harmonieusement dans ce quartier résidentiel, tout en optimisant le ratio entre la surface habitable la surface du terrain.

RENOVATION PALAZZO ORFINI PODESTA
Bureaux, administratif, patrimoine
FOLIGNO, ITALIE

Localisation: Foligno, France
Mission: Architecture / Ingénierie
Surface du projet: 5 000 m²
Maître d'Ouvrage: PRIVE
Budget: 3 500 000
Type de Marché: Marché Privé
Calendrier: Livré

Situé à Foligno, en Italie, le bâtiment est caractérisé par un portail de 1515 et, dans la partie en brique correspondant à l'ancien palais du Podestà, par un grand arc ogival qui se prolonge par une grande voûte à l'intérieur, qui devait à l'origine couvrir une grande salle dédié aux assemblées (XIIIe siècle). Le bâtiment se compose des deux «Palazzi»: Palazzo Orfini, un élégant bâtiment du XVIe siècle doté d'un beau portail et de fenêtres épigraphées, et l'ancien Palazzo del Podestà, caractérisé par un grand arc ogival qui se dessine sur la façade presque comme un bas-relief et se prolonge à l'intérieur du bâtiment qui recouvre la salle de réunion.

RENOVATION PALAZZO VARINI
Administratif, patrimoine, logement
FOLIGNO, ITALIE

Localisation: Foligno, France
Mission: Architecture / Ingénierie
Surface du projet: 2 500 m²
Maître d'Ouvrage: PRIVE
Budget: 2 600 000
Type de Marché: Marché Privé
Calendrier: Livré

Palazzo Varini fait partie d' un groupe de bâtiments gothiques très purs relié à l'église de San Salvatore à Foligno en Italie. Le bâtiment était l'ancienne résidence des Varini, une famille de chevaliers du XVe siècle. En 1945, le palais était endommagé à causés des bombardements. Le bâtiment a était transformé en bureaux et appartements en 2005 et la structure est devenu la siège de la Chambre de commerce de Foligno. Dans les salles du rez-de-chaussée destinées aux bureaux de l'autorité publique, il est possible d'admirer un plafond à deux voûtes ogivales où, sur un fond ocre jaune, un élégant motif floral est orné de fresques, de lys noirs alternant de roses bleues. Au premier étage, la salle présente un plafond en bois avec des fragments de fresques qui convergent vers un blason assez énigmatique.

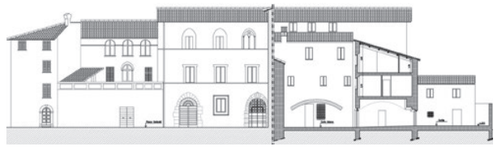

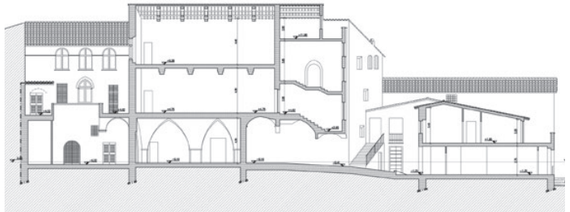

PROJETS D'ARCHITECTURE D'INTERIEUR

APARTMENT IN PARIS
Location: Paris, France

APARTMENT IN SAINT RAPHAEL
Location: Saint Raphael, France

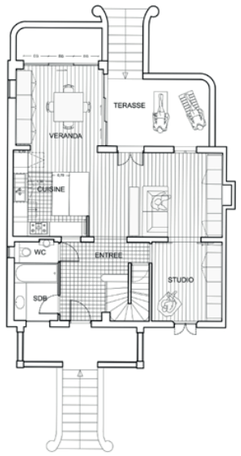

PROJETS D'INGENIERIE - rénovation

Renovation and seismic assessment works of "Conce Bartocci"

Location: Foligno, Italy
Budget: € 1.187.850,87
Client: Comune di Foligno

Renovation of "Palazzo del Podestà"

Location: Foligno Italy

Recovery plan of "Palazzo Varini"

Location: Foligno,Italy

Extension of the "Le Mura" hotel

Location: Foligno Italy

Renovation and seismic assessment works of "Palazzo Orfini" e "Palazzo del Podestà"

Location: Foligno, Italy
Budget: € 3.539.527,56
Client: Consorzio "Orfini Podestà"

Renovation and seismic assessment works of "Palazzo Varini" (Programma Straordinario E.R.P.)

Location: Foligno, Italy
Budget: € 2.607.089,43
Client: S.E.A. S.p.a.

Renovation and seismic assessment works of "Palazzo Roncalli-Jacobilli"

Location: Foligno, Italy
Budget: € 779.574,27
Client: Condominio di Corso Cavour 9

Renovation and seismic assessment works of "Palazzo Guerrieri" in loc. Verchiano -

Location: Verchiano, Italy
Budget: € 620.000,00
Client: Consorzio "STECORR"

Renovation and seismic assessment works of "Palazzo Gregori" - Legge 61/97

Location: Foligno, Italy
Budget: € 816.000,00

Renovation of a cultural center

Location: Foligno,Italy

Interventions for the buildings safety in Comune di Sellano

Location: Sellano, Italy
Budget: € 180.000,00
Client: Comune di SELLANO

Renovation and seismic assessment works of "Palazzo Clarici"

Location: Foligno, Italy
Budget: € 748.862,50
Client: Private

Renovation of a building in Via Gramsci

Location: Foligno, Italy
Budget: € 330.000,00
Client: Wonderful s.a.s.

Renovation and seismic assessment works of Via Piermarini school

Location: Foligno, Italy
Budget: € 507.120,91
Client: Comune di Foligno

Renovation of the school "Scuola serale Comunale Arti Ornamentali"

Location: Roma, Italy
Budget: € 3.000.000
Client: Comune di Roma

Renovation and seismic assessment works of Colfiorito school

Location: Foligno, Italy
Budget: € 330.680,00
Client: Comune di Foligno

Renovation and seismic assessment works of the S. Giacomo church

Location: Foligno, Italy
Budget: € 2.257.178,85
Client: Consorzio "Convento di San Giacomo"

Renovation and seismic assessment works of the "San Nicola" church

Location: Foligno, Italy
Budget: € 53.000,00
Client: Diocesi di Foligno

Renovation and seismic assessment works of "Convento di S. Domenico"

Location: Foligno, Italy
Budget: € 1.237.530,90
Client: Provincia di Perugia

Renovation of the "S. Barbara" church

Location: Foligno, Italy

Renovation and seismic assessment works of "San Nicola" church (1st project)

Location: Foligno, Italy
Budget: € € 102.00,00
Client: DIOCESI di FOLIGNO

Removing architectural barriers at "Osp. Civile S. G. Battista" hospital

Location: Foligno, Italy

Renovation and seismic assessment works of "Oratorio della Nunziatella"

Location: Foligno, Italy
Budget: € 61.974,83
Client: Comune di Foligno

Renovation "Ex mattatoio"

Location: Spello,Italy

Renovation of the residential building "La Fabbrica"

Location: Lugnano in Teverina, Italy

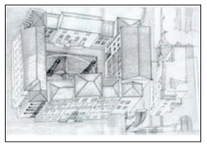

Renovation of "Ex Salvati"

Location: Foligno,Italy

Renovation of "Ex Lanificio Luna"

Location: Foligno, Italy

Renovation of a residential building

Location: Foligno, Italy
Budget: € 125.000,00
Client: Private

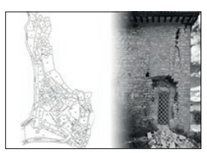

Interventions for the buildings safety after the earthquake of "Centro Italia 2016"

Location: Sellano, Italy
Budget: € 200.000,00
Client: Comune di SELLANO

Renovation of a residential building

Location: Foligno Italy

Renovation of the hosptial "Presidio Ospedaliero U.L.S.S. n. 5 Valle Umbra Sud"

Location: Trevi, Italy

Adaptation of the hospital "Ospedale Civico S. G. Battista"

Location: Foligno,Italy

PROJETS D'INGENIERIE - commercial / industriel

Prefabricated building "Nonsolobella Srl"

Location: Foligno Italy

Industrial building "Umbra Cuscinetti" (mq 25000) in Loc. Paciana

Location: Foligno, Italy
Budget: € 3.202.032,77
Client: Manini Prefabbricati S.p.a.

Project of the cant of the "Perugina" building

Location: Perugia, Italy
Budget: € 35.000,00
Client: Nestlé ITalia S.p.a.

Industrial building "Slurry e Polveri"

Location: Carrara Italy
Budget: € 697.216,00
Client: OMYA S.p.a.

Industrial building - mq 12.000

Location: Foligno, Italy

Industrial building "Mercatone Uno" (mq 4500)

Location: Spello, Italy
Budget: € 277.081,71

Extension of an industrial buildin in Via Secca in Loc. Avenza

Location: Carrara Italy
Budget: € 2.246.587,51
Client: OMYA S.p.a.

E.N.E.L Spa Distretto Umbria - Stazione MT Cappuccini

Location: Foligno, Italy

Commercial building

Location: Foligno, Italy
Budget: € 3.800.000,00
Client: MAVIS S.R.L.

Commercial building "Complesso San Rocco"

Location: Bastia Umbra,Italy

N. 3 prefabricated buildings"3G Srl"

Location: Foligno, Italy

Industrial buildings for "Manini Prefabbricati S.p.a."

Client: Manini Prefabbricati S.p.a.

Stabilization works in Loc. La Piastra - Carrara

Location: Carrara, Italy
Budget: € 280.000,00
Client: OMYA S.p.a.

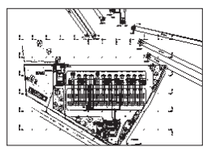

Building E.N.E.L. Cappuccini

Location: Foligno, Italy

Renovation of"AMBITO 69" for commercial activities

Location: Foligno, Italy
Client: Private

Bridge on the "Puglia" river

Location: Foligno,Italy

PROJETS D'INGENIERIE - infrastructure

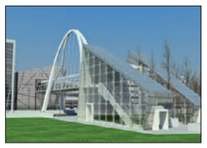

Pedestrian bridge

Location: Cheboksary/Chuvashiya/RUSSIA
Budget: € 1.500.000,00
Client: Compagnia BERIOSCA

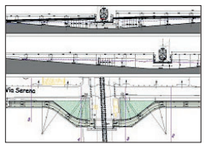

"VARIANTE NORD" Underpass via Serena

Location: Foligno, Italy
Budget: € 461.877,44
Client: Comune di Foligno

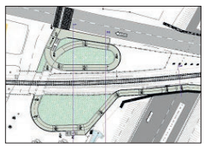

"VARIANTE NORD" Underpass vile Ancona

Location: Foligno, Italy
Budget: € 573.186,09
Client: Comune di Foligno

Mechanical and plumbing plans at Corvia -Sterpete

Location: Foligno, Italy
Budget: € 508.953,57
Client: Valle Umbra Servizi S.p.a.

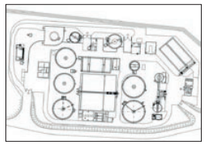

Purification plant of Camposalese nel Comune di Spoleto

Location: Spoleto, Italy
Budget: € 1.906.660,00
Client: A.T.I.

Underground passage "PORTA ANCONA"

Location: Foligno, Italy
Budget: € 721.000,00
Client: Comune di Foligno

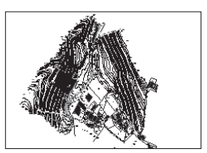

Urban area recovery

Location: Foligno, Italy
Budget: € 277.081,71
Client: Comune di Foligno

Drainage system plan for the fraz. di Cave, Scafali, Perticani, Budinoand the Topino river

Location: Spoleto, Italy
Budget: € 738.416,86
Client: Azienda Speciale Multiservizi

"VARIANTE NORD" Underpass vile Ancona Viadotto

Location: Foligno, Italy
Budget: € 897.705,81
Client: Comune di Foligno

"VARIANTE NORD" Underpass

Location: Foligno, Italy
Budget: € 1.160.014,79
Client: Comune di Foligno

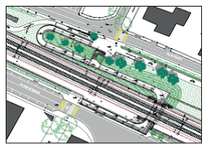

Railway underpass

Location: Follonica, Italy
Budget: € 698.168,24
Client: Comune di Follonica

Street structure and paving "Formella" from Viale Ancona to Via Sportella Marini

Location: Foligno, Italy
Budget: € 195.000,00
Client: Comune di Foligno

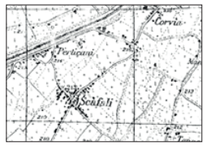

Project involving the renovation of the street "Comunale Poggio"

Location: Valtopina, Italy
Budget: € 89.099,63
Client: Comune di Valtopina

Renovation of "Viale Ancona"

Location: Foligno, Italy
Budget: € 714.443,73
Client: Comune di Foligno

Realzation of a sewer

Location: Foligno, Italy
Budget: € 94.647,22
Client: Azienda Speciale Multiservizi

Railway underpass Viale Ancona

Location: Foligno, Italy
Budget: € 904.262,32
Client: Comune di Foligno

PROJETS D'INGENIERIE - projets urbains

CHEBOKSARY 2010 - Project: "Universiteskij"

Location: Cheboksary/Chuvashiya/RUSSIA
Budget: € 100.000.000,00
Client: Compagnia BERIOSCA

Planning of the infrastructure of "Comparto 12 Progetto d'area Morlungo a Carrara"

Location: Carrara, Italy
Budget: € 450.000,00
Client: Private

Urban implementation plan "INTERMEZZI".

Location: Foligno, Italy
Budget: € 1.182.015,00
Client: Consorzio INTERMEZZI

Urban implementation plan "FLAMINIA 2".

Location: Foligno, Italy
Budget: € 105.000,00
Client: Consorzio FLAMINIA 2

Urban implementation plan

Location: Foligno, Italy
Budget: € 278.000,00
Client: Impresa Nanni Emanuele, Isotermica Srl, Galuppo Antonio

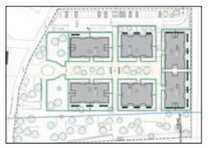

Urban development project of Ambito n. 5 " COLORIFICIO"

Location: Foligno, Italy
Budget: €340.000,00
Client: IMUMBRIA S.r.l.

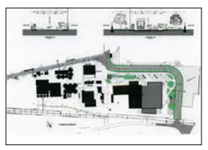

Planning of the infrastructure of "Comparto 12 Progetto d'area Morlungo a Carrara"

Location: Carrara, Italy
Budget: € 2.030.162,90
Client: OMYA S.p.A.

Completamento P.I.R. di "Montesanto"

Location: Foligno, Italy
Budget: € 1.070.000,00
Client: Comune di Foligno

"Sanremo oltre il 2000" - Faisability study - Masterplan

Location: Sanremo, Italy
Budget: € 82.633.103,85
Client: FEDERALBERGHI Riviera dei Fiori

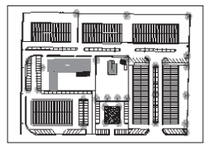

Urban development C.A.I. - mq 24.000

Location: Foligno Italy

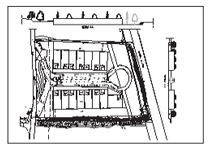

Urban planning in Loc. S. G. Profiamma

Location: Foligno, Italy

PROJETS D'INGENIERIE - autres projets

Residential building

Location: Foligno, Italy
Budget: € 1.250.000,00
Client: Prisma Costruzioni Snc

Residential building

Location: Colfiorito di Foligno, Italy
Budget: € 300.000,00
Client: Private

Project of "RESIDENZA PROTETTA"

Location: Sellano, Italy
Budget: € 760.223,66
Client: Comune di Sellano

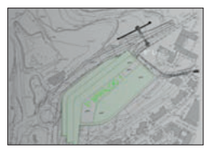

Multi-storey car park

Location: Siena, Italy
Budget: € 12.500.000,00
Client: COMUNE di SIENA

Multi-storey car park

Location: Foligno, Italy
Budget: € 1.500.000,00
Client: Comune di Foligno

"La Paciana" school

Location: Foligno Italy

Study of the seismic vulnerability of "CASA SERENA EX O.N.P.I."

Location: Foligno, Italy
Budget: € 5.707,75
Client: Comune di Foligno

"Università di Macerata"

Location: Macerata, Italy
Client: Competition

Residential buildings: Building "A " and "F"

Location: Foligno, Italy
Budget: € 300.000,00
Client: IMUMBRIA S.r.l.

Residential building

Location: Foligno, Italy
Budget: € 725.000,00
Client: Private

Pavillon and restaurant

Location: Foligno,Italy

Public car park

Location: Foligno, Italy
Budget: € 430.000,00
Client: Private

Recovery plan of "Comparto n. 3" Centro Storico - Foligno

Location: Foligno, Italy
Client: Private

Community center in Trevi

Location: Trevi, Italy

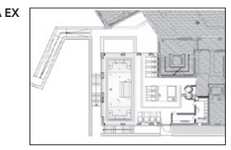

Golf Resort Manzano MEP consultant

Location: Cortona, Italy
Budget: € 120.331,98
Client: Manzano Sviluppo S.r.l.

"PUC 2" - Comune di Marsciano (PG)

Location: Marsciano, Italy
Client: Competition

studio ANTONINI
Architecture Engineering

E-mail: info@studioantonini.com
Tel: +33 6 15 82 38 66
www.studioantonini.com